

ESTADÍSTICA TECI
NOVIEMBRE 2013

CONSEJERÍA DE ECONOMÍA, INNOVACIÓN, CIENCIA Y EMPLEO

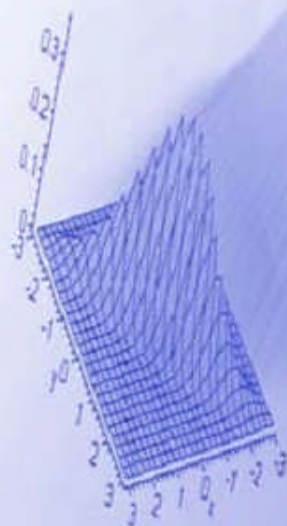

Unidad Estadística





Índice

1. Introducción.

2. Tablas y gráficos.

T1. Certificados de instalación por provincia y tipo de tramitación.

- G1.1. Certificados de instalación tramitados sin firma digital.
- G1.2. Certificados de instalación tramitados con firma digital.
- G1.3. Certificados de instalación tramitados por provincia.
- G1.4. Certificados de instalación tramitados por tipo de tramitación.

T2. Certificados de instalación tramitados según día.

- G2. Certificados de instalación tramitados según día.

T3. Certificados de instalación tramitados por meses y tipo de tramitación.

- G3.1. Certificados de instalación tramitados por meses y tipo de tramitación.
- G3.2. Certificados de instalación tramitados por meses y tipo de tramitación.

T4. Certificados de instalación por uso.

- G4. Certificados de instalación por uso.

T5. Certificados de instalación tramitados por provincia y uso.

- G5.1 Certificados de instalación tramitados por provincia y uso.
- G5.2 Mapa de certificados de instalación tramitados por provincia y uso.

T6. Desglose de certificados de instalación destinados al uso como establecimiento con actividad económica.

- G.6 Desglose de certificados de instalación destinados al uso como establecimiento con actividad económica.

T7. Certificados de instalación por tipo de instalación y provincia.

- G7. Certificados de instalación por tipo de instalación.

T8. Certificados de instalación por provincia y tipo de certificado.

- G8.1 Certificados de instalación por provincia y tipo de certificado.
- G8.2 Mapa de certificados de instalación por provincia y tipo de certificado.

T9. Certificados de instalación por uso y tipo de certificado.

- G9. Certificados de instalación por uso y tipo de certificado.
- G10. Evolución de los certificados por tipo de certificado.
- G11. Evolución de los certificados por uso.



1. Introducción

En cumplimiento de la Ley 3/2013, de 24 de julio, por la que se aprueba el Plan Estadístico y Cartográfico de Andalucía 2013-2017, se presenta la siguiente publicación donde se ofrecen datos de las tramitaciones de Certificados de Instalación de Baja Tensión correspondientes al mes de noviembre de 2013.

La política de Administración Inteligente (i-Administración) del Plan de Innovación y Modernización de Andalucía pretende alcanzar una organización digital de la Administración Pública de la Junta de Andalucía eficaz y eficiente y que optimice las relaciones con el ciudadano.

Dentro de esta política, la Consejería de Economía, Innovación, Ciencia y Empleo, mediante la Orden de 24 de octubre de 2005, establece el procedimiento electrónico de presentación de la documentación técnica requerida para la puesta en servicio de determinadas instalaciones de Baja Tensión que no requieren de proyecto para su ejecución según el vigente Reglamento Electrónico de Baja Tensión (REBT).

Para ello, los usuarios deberán darse de alta en el sistema informático TECI donde cumplimentarán un formulario y accederán con o sin certificado digital a la cumplimentación de diversos datos como instalador autorizado (IA), representante legal del instalador, titular de certificados de cualificación individual (CCI), certificado de instalación (CI), memoria técnica de diseño asociada (MTD), etc.

El Decreto 183/2003, de 24 de junio, por el que se regula la información y atención al ciudadano y la tramitación de procedimientos administrativos por medios electrónicos (internet), define **procedimiento administrativo electrónico**, como aquel que permite a los interesados realizar sus trámites en la red y recibir también por esta misma vía la respuesta de la Administración.

Fuente de información:

D.º Gral. de Industria, Energía y Minas.

Consejería de Economía, Innovación, Ciencia y Empleo.

Elaboración y edición:

Unidad Estadística y Cartográfica.

Consejería de Economía, Innovación, Ciencia y Empleo.



2. Tablas y gráficos.

T1. Certificados de instalación tramitados por provincia y tipo de tramitación

Provincia	Sin firma digital	Con firma digital	Total
Almería	-	585	585
Cádiz	1	814	815
Córdoba	24	775	799
Granada	3	873	876
Huelva	2	351	353
Jaén	-	494	494
Málaga	22	1.348	1.370
Sevilla	12	1.956	1.968
Total	64	7.196	7.260

G1.1. Certificados de instalación tramitados sin firma digital

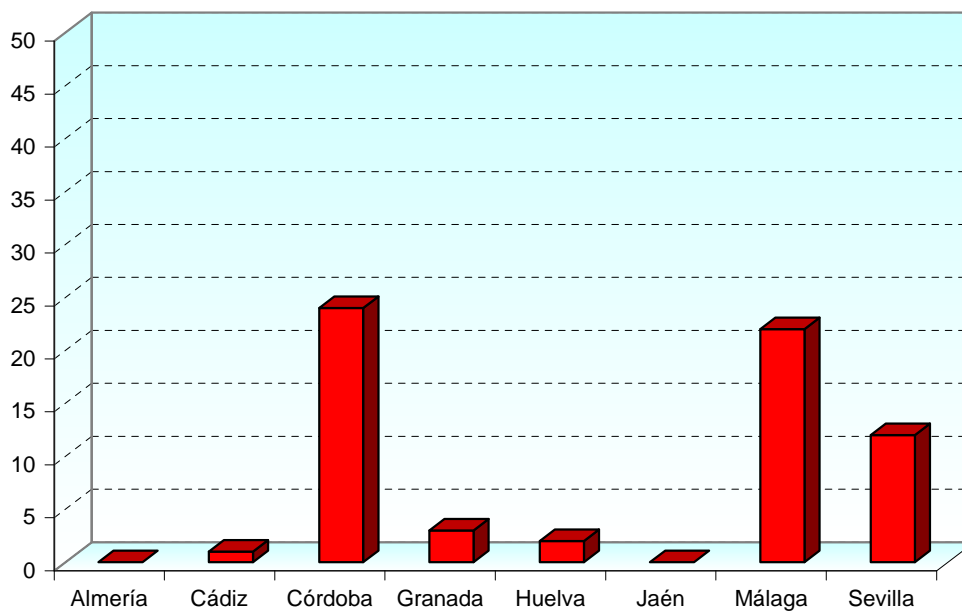



G1.2. Certificados de instalación tramitados con firma digital

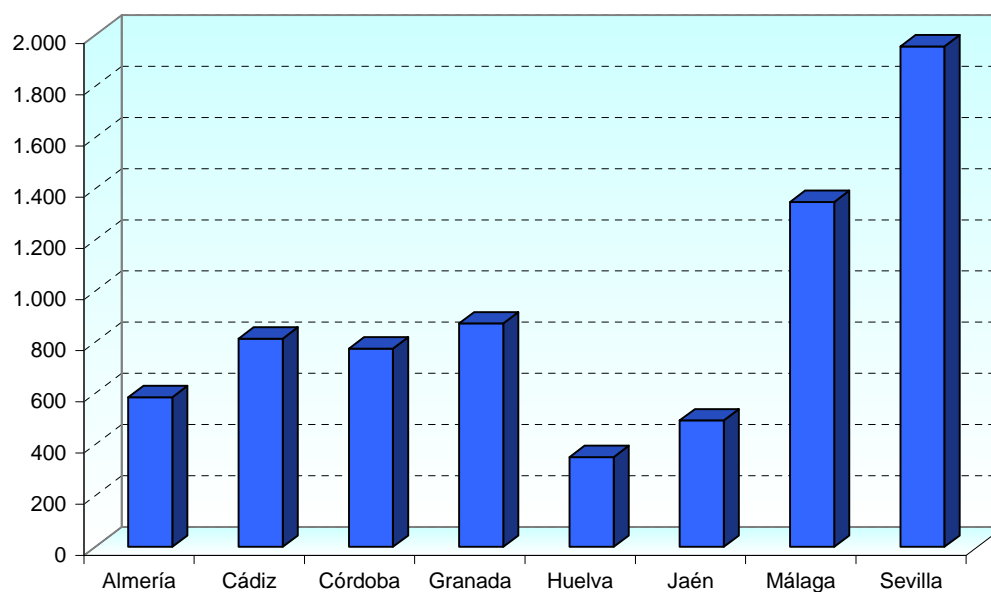

G1.3. Certificados de instalación tramitados por provincia

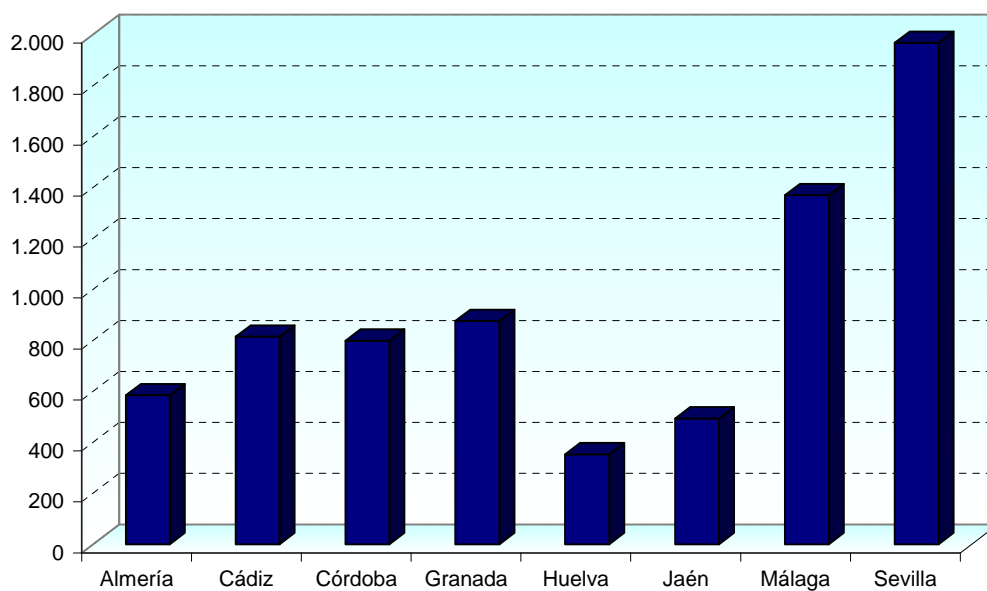



G1.4. Certificados de instalación tramitados por tipo de tramitación

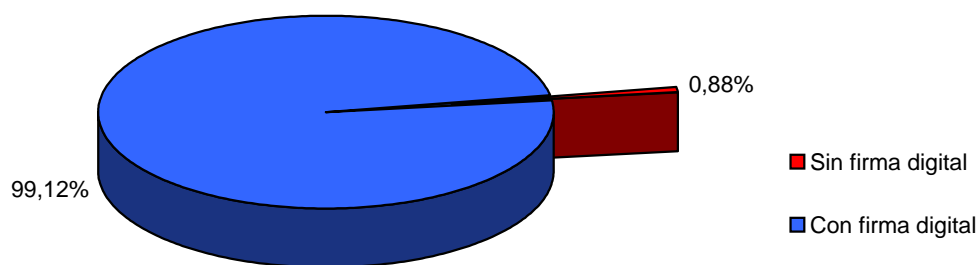

T2. Certificados de instalación tramitados según día

Días	Número de días	Sin firma digital	Con firma digital	Total
Festivos	5	-	290	290
Laborables	27	64	6.906	6.970
Total	31	64	7.196	7.260

G2. Certificados de instalación tramitados según día

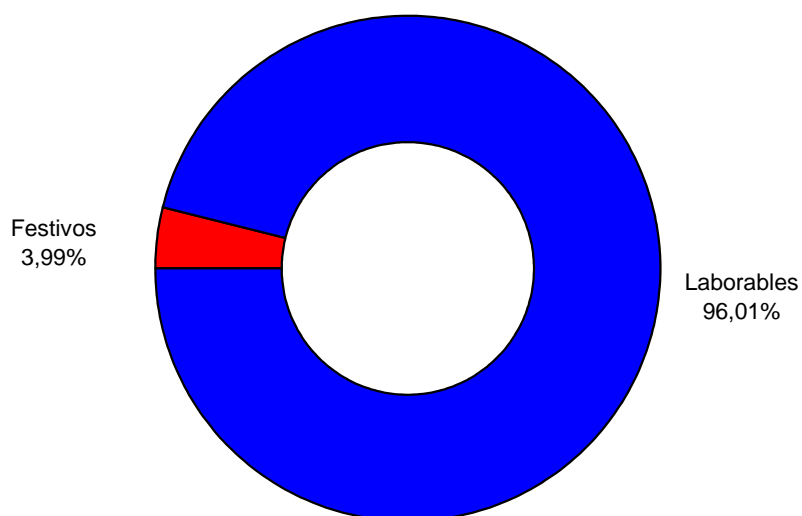

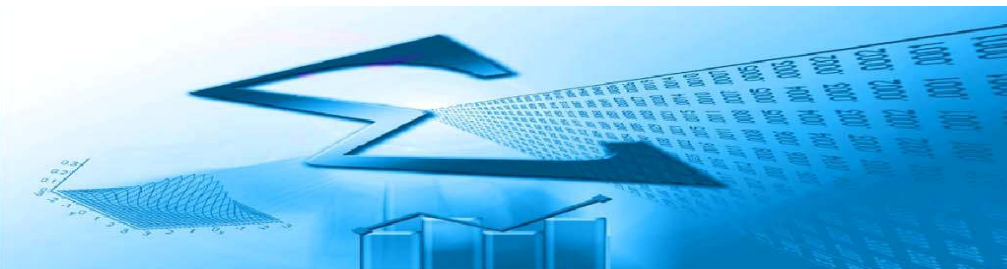

T3. Certificados de instalación tramitados por meses y tipo de tramitación

Mes	Sin firma digital	Con firma digital	Total
Enero	31	7.081	7.112
Febrero	34	6.506	6.540
Marzo	40	6.355	6.395
Abril	73	8.583	8.656
Mayo	60	7.447	7.507
Junio	25	6.129	6.154
Julio	46	8.101	8.147
Agosto	46	6.421	6.467
Septiembre	50	6.600	6.650
Octubre	40	6.798	6.838
Noviembre	64	7.196	7.260
Diciembre			
Total	509	77.217	77.726

G3.1. Certificados de instalación tramitados por meses y tipo de tramitación

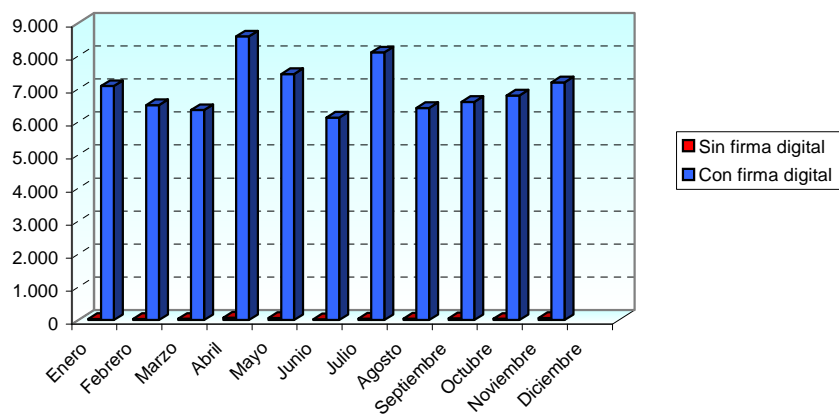

G3.2. Certificados de instalación tramitados por meses y tipo de tramitación

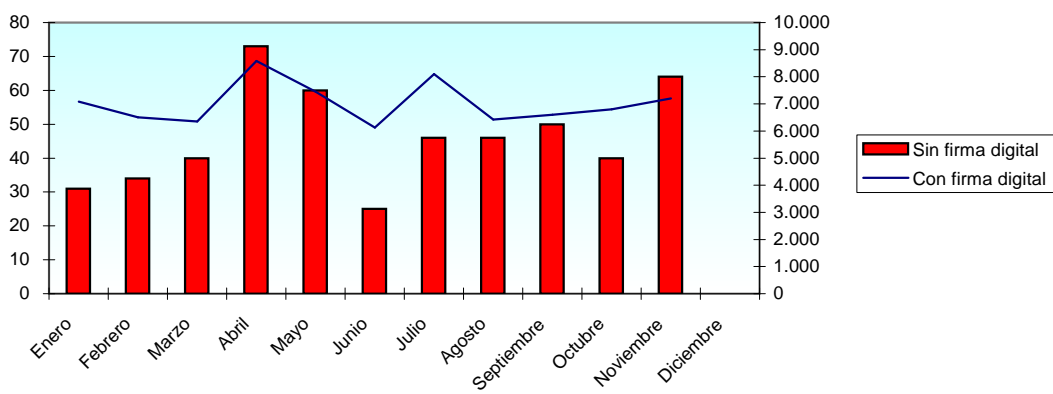



T4. Certificados de instalación tramitados por uso

Uso	Certificados
Vivienda individual	4.305
Establecimiento con actividad económica	1.971
Alumbrado exterior	98
Alumbrado festivo de calles y análogos	485
Atracción de feria	21
Caseta o stand de feria	53
Fuente	7
Garajes con ventilación natural de hasta 5 plazas	101
Instalación de enlace	21
Piscina	3
Usos comunes	195
Total	7.260

G4. Certificados de instalación tramitados por uso

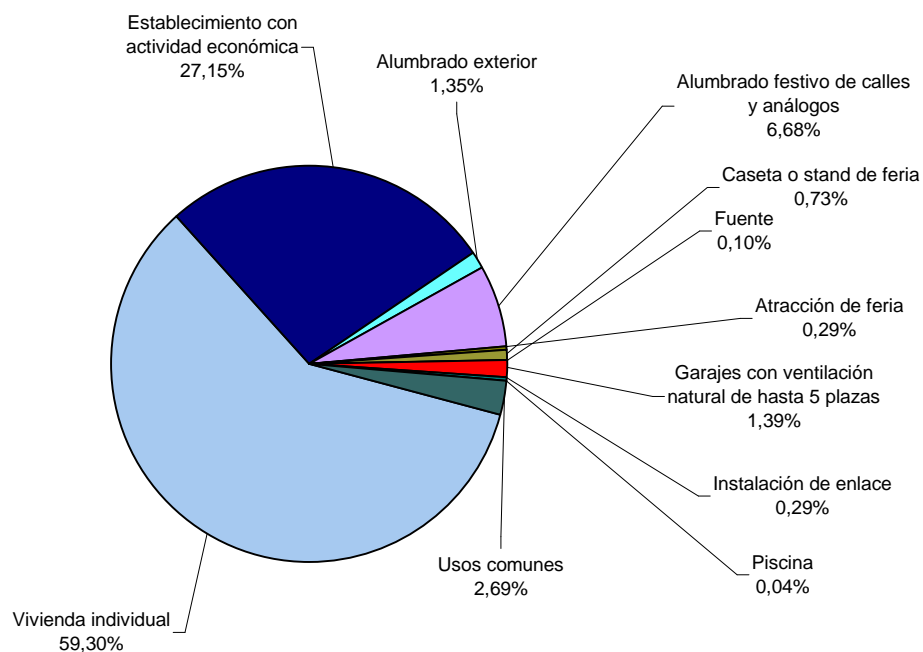

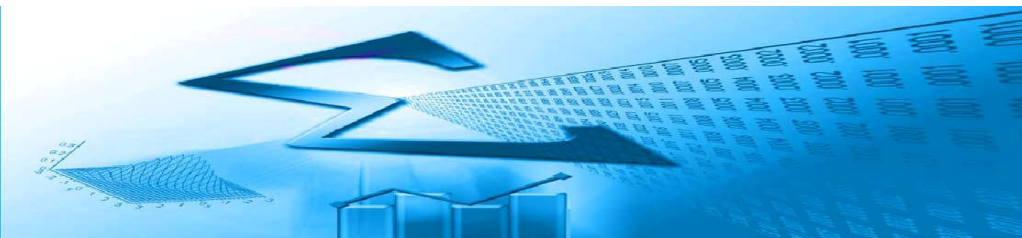

T5. Certificados de instalación tramitados por provincia y uso

Provincia	Vivienda individual	Establecimiento con actividad económica	Otros usos	Total
Almería	366	130	89	585
Cádiz	430	297	88	815
Córdoba	383	248	168	799
Granada	561	242	73	876
Huelva	206	117	30	353
Jaén	297	126	71	494
Málaga	707	415	248	1.370
Sevilla	1.355	396	217	1.968
Total	4.305	1.971	984	7.260

G5.1 Certificados de instalación tramitados por provincia y uso

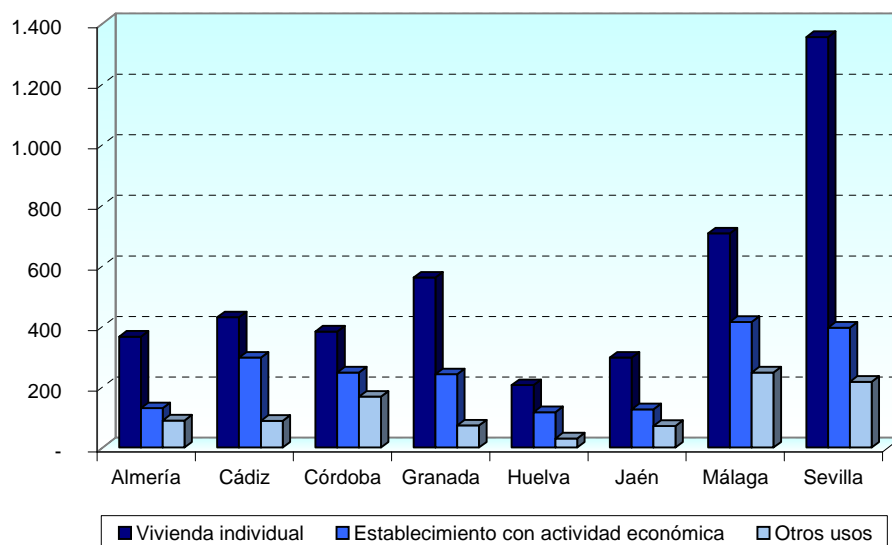

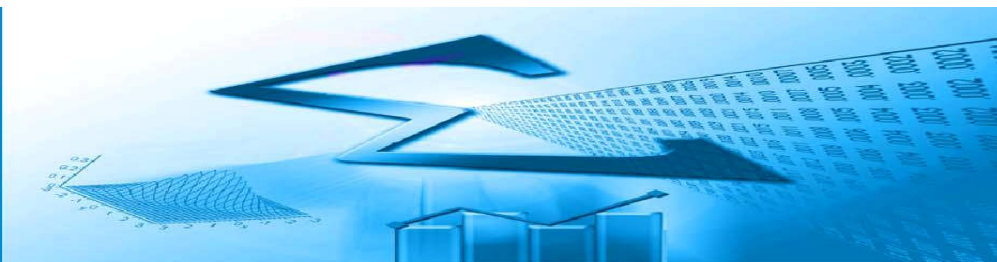

T6. Desglose de certificados de instalación destinados al uso establecimientos con actividad económica

Rama	Certificados destinados a establecimientos
Agraria	157
Industria y Energía	538
Construcción	370
Comercio	124
Resto de servicios	782
Total	1.971

G6. Desglose de certificados de instalación destinados al uso establecimiento con actividad económica

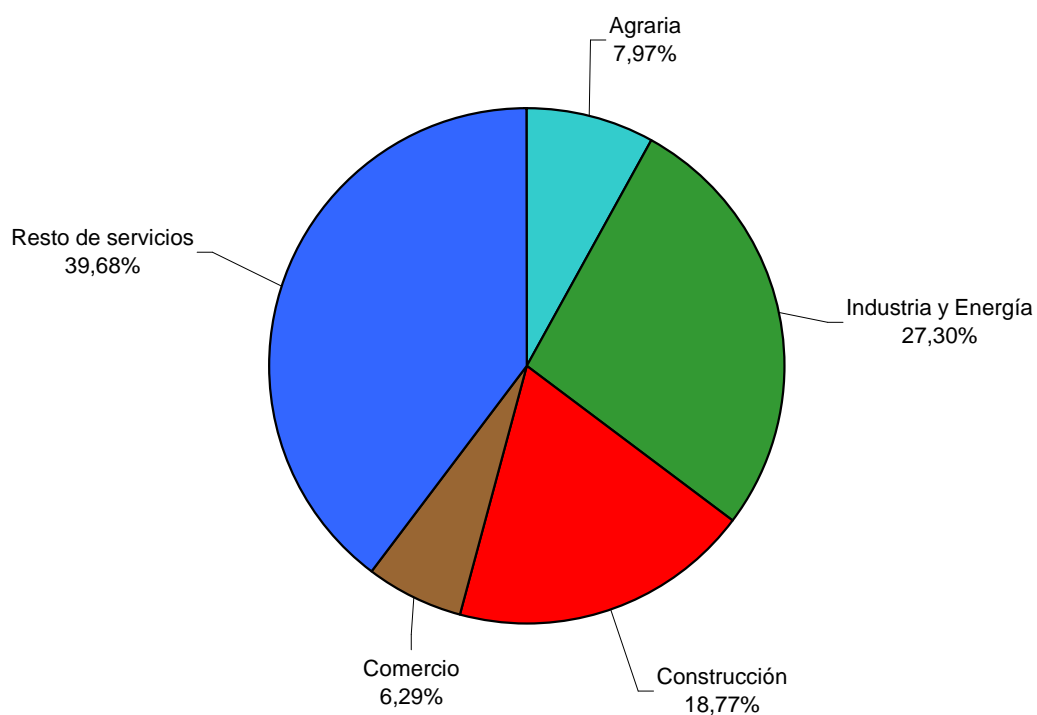

T7. Certificados de instalación por tipo de instalación y provincia

Tipo de instalación	Almería	Cádiz	Córdoba	Granada	Huelva	Jaén	Málaga	Sevilla	Total
Industria	7	3	9	10	5	13	8	12	67
Extracción elevac. de agua			2	1			2	1	6
Local húmedo	24	4	1	11	3	1	55	1	100
Local polvoriento	9	9	2	19	9	11	11	7	77
Riesgo de corrosión								3	3
Generadores/convertidores									
Conductores para caldeo									
Local mojado	4	1	3	2			16	2	28
Temporal para locales abiertos	56	47	129	40	18	23	138	126	577
Temporal para obras	26	38	56	44	20	47	47	70	348
Edificios de vivienda	247	396	163	309	89	136	359	940	2.639
Local comerc.sin púb.Concurren.	60	140	144	128	76	48	203	262	1.061
Oficinas sin pública concurrencia	14	15	20	21	2	7	39	42	160
Viviendas unifamiliares	133	149	250	272	122	177	417	467	1.987
Garajes con ventilación natural	1	7	11	9	8	28	15	25	104
Alumbrado exterior	3	6	8	9		2	56	9	93
Piscinas y fuentes	1		1	1	1	1	4	1	10
Total	585	815	799	876	353	494	1.370	1.968	7.260

G7. Certificados de instalación por tipo de instalación

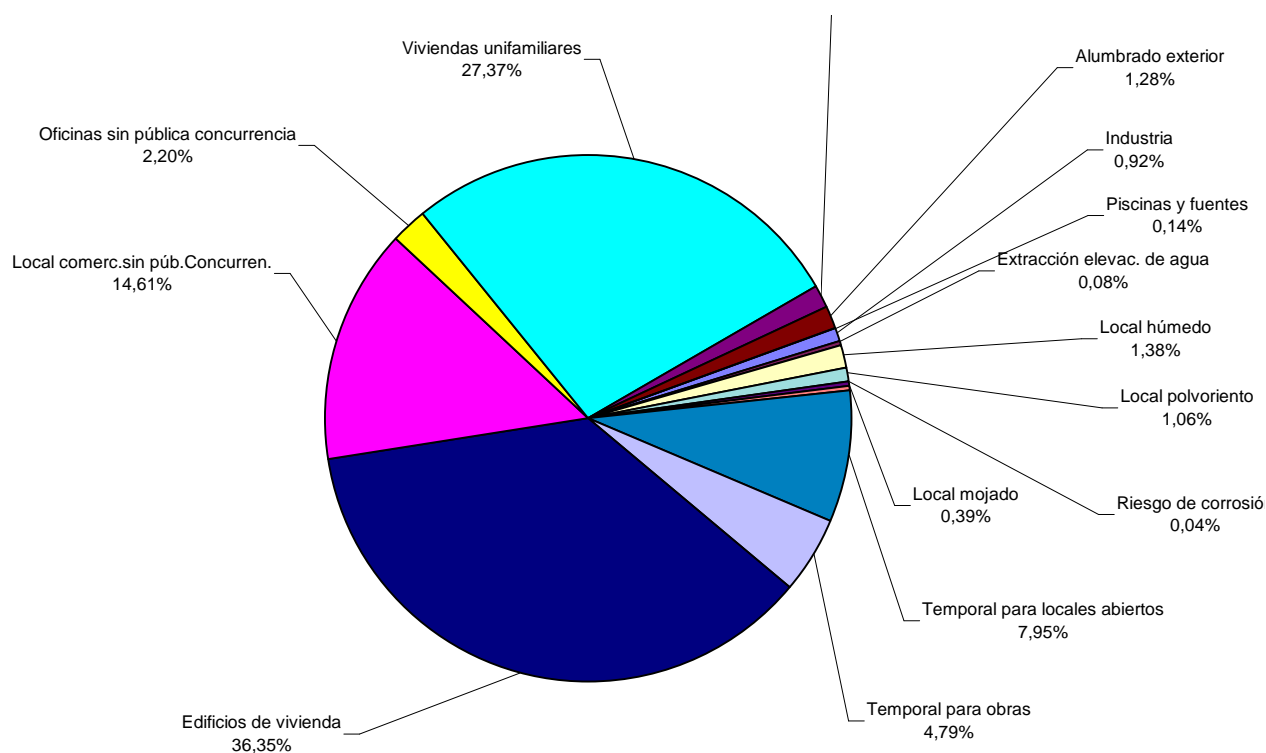



T8. Certificados de instalación por provincia y tipo de certificado

Provincia	Nueva	Ampliación	Modificación	Total
Almería	346	21	218	585
Cádiz	358	16	441	815
Córdoba	430	52	317	799
Granada	389	15	472	876
Huelva	223	10	120	353
Jaén	249	19	226	494
Málaga	644	22	704	1.370
Sevilla	1.363	55	550	1.968
Total	4.002	210	3.048	7.260

voy por aquí

G8.1 Certificados de instalación por provincia y tipo de certificado

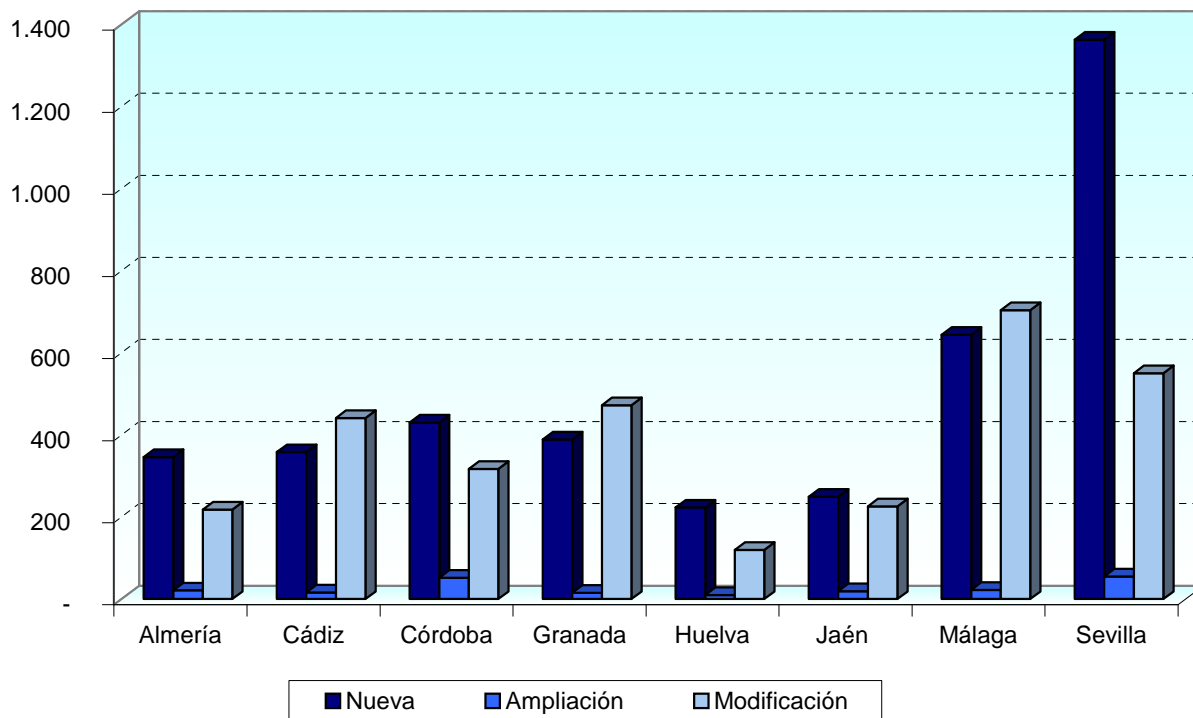



T9. Certificados de instalación por uso y tipo de certificado

Uso	Nueva	Ampliación	Modificación	Total
Vivienda individual	1.992	129	2.184	4.305
Establecimiento con actividad económica	1.199	65	707	1.971
Alumbrado exterior	82	1	15	98
Alumbrado festivo de calles y análogos	463	-	22	485
Atracción de feria	18	-	3	21
Caseta o stand de feria	41	-	12	53
Fuente	6	1	-	7
Garajes con ventilación natural de hasta 5 plazas	79	4	18	101
Instalación de enlace	12	-	9	21
Piscina	2	-	1	3
Usos comunes	108	10	77	195
Total	4.002	210	3.048	7.260

G9. Certificados de instalación por uso y tipo de certificado

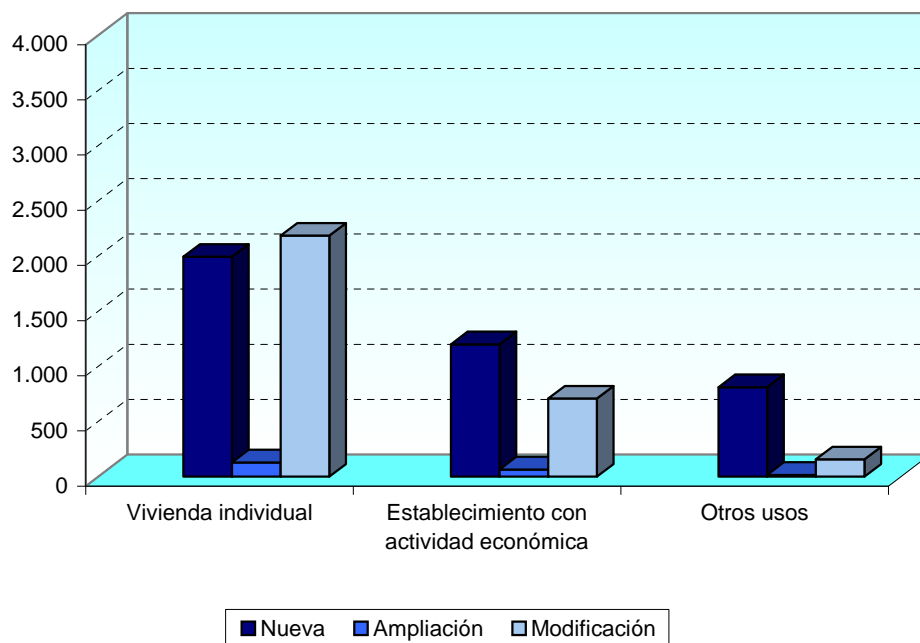



G10. Evolución de los certificados por tipo de certificado

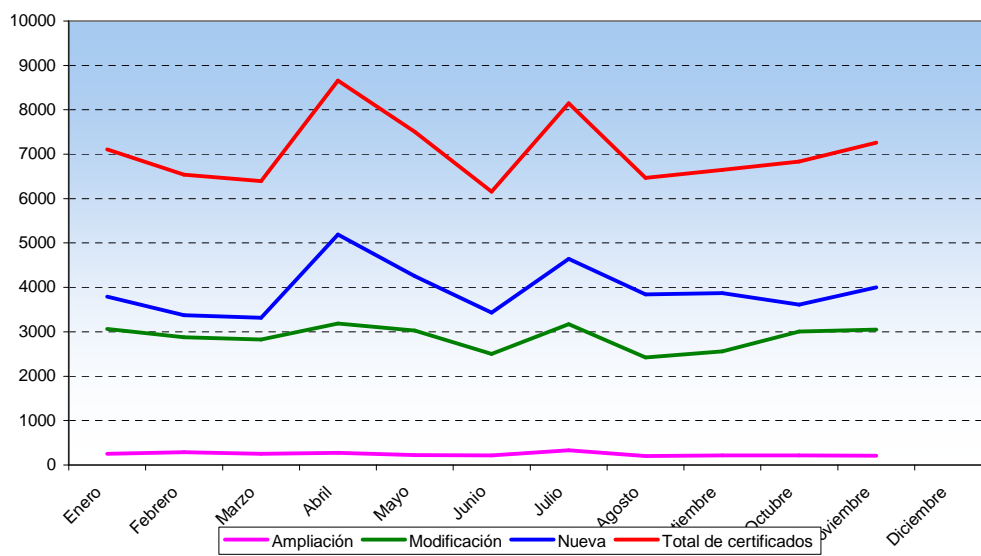

G11. Evolución de los certificados por uso

